



## **Doctor van Noortstraat 156, 2266 HC Leidschendam**

**Vraagprijs € 625.000,- k.k.**

**WVK Makelaars b.v. Nootdorp  
Dorpsstraat 52  
2631 CT, NOOTDORP  
Tel: 015-3109948  
E-mail: [nootdorp@wvk.nl](mailto:nootdorp@wvk.nl)  
[www.wvk.nl](http://www.wvk.nl)**

# Omschrijving

\* English below

VRIJSTAANDE WONING MET EIGEN OPRIT VOOR MEERDERE AUTO'S, ZONNIGE TUIN OP HET ZUIDEN EN RUSTIGE LIGGING AAN DE DOCTOR VAN NOORTSTRAAT.

Op een prachtige, vrije locatie midden in het uitgestrekte polderlandschap van Stompwijk ligt deze in 2011 gebouwde vrijstaande woning, waar het optimaal landelijk wonen is met weidse vergezichten, rust en privacy, terwijl steden als Den Haag, Zoetermeer en Leiden zich op korte afstand bevinden. In de directe omgeving vindt u diverse fiets- en wandelroutes door het Groene Hart en recreatiegebieden zoals de Vlietlanden en het Noord Aa, terwijl dagelijkse voorzieningen zoals een basisschool, supermarkt en openbaar vervoer eveneens nabij gelegen zijn.

De woning is gebouwd in 2011 en uitgevoerd in een karaktervolle jaren '30 stijl, gecombineerd met een solide bouw kwaliteit. De woning beschikt over betonnen vloeren en is gefundeerd op betonpalen, wat zorgt voor een duurzame en stabiele basis. De verzorgde, luxe afwerking geeft het geheel een eigentijdse uitstraling, terwijl de sfeer warm en karaktervol blijft. Daarnaast is de woning voorzien van 13 zonnepanelen, energielabel A en een nieuwe cv-ketel (2025).

## Indeling

### Begane grond

Via de zij-entree bereikt u de ruime hal met garderobe en modern afgewerkte toiletruimte. De woonkamer is opvallend licht en ruim opgezet, met een hoog plafond en een duidelijke verdeling tussen zit- en eetgedeelte. De openslaande deuren geven direct toegang tot de zonnige achtertuin met terras en lager gelegen groen gedeelte.

Centraal in de woning bevindt zich de luxe keuken, compleet uitgevoerd met onder andere een 5-pits gaskookplaat, combi-oven/magnetron, afzuigschouw, vaatwasser en koel-/vriescombinatie.

De gehele begane grond is voorzien van een eikenhouten vloer.

## Eerste verdieping

Overloop met toegang tot drie slaapkamers en de badkamer.

- Twee slaapkamers aan de voorzijde, beide voorzien van een dakkapel en vaste kast
- Derde slaapkamer aan de achterzijde met dakraam

De badkamer is compleet uitgevoerd en beschikt over een ligbad, separate douche, wastafelmeubel met dubbele kraan en een wandcloset. Dankzij het dakraam is er prettig daglicht aanwezig.

Daarnaast is er een aparte was-/stookruimte met opstelplaats voor wasmachine, droger en de cv-ketel.

## Tuin & buitenruimte

De achtertuin is gunstig gelegen op het zuiden en biedt veel privacy. Het terras grenst direct aan de woning en loopt over in een lager gelegen tuin.

Achterin staat een ruime stenen schuur met vliering (ca. 15 m<sup>2</sup>) voorzien van pannendak, ideaal voor opslag en/of hobbyruimte.

Naast de woning bevindt zich de eigen parkeergelegenheid met de plek voor 2 auto's.

## Kenmerken

- Vrijstaande woning (bouwjaar 2011)
- Gelegen op eigen grond (307 m<sup>2</sup>)
- Woonoppervlakte ca. 112 m<sup>2</sup>
- Hoge plafonds en strak gestucte wanden/plafonds
- Luxe keuken, badkamer en toilet
- Drie volwaardige slaapkamers
- CV-ketel (2025)
- 13 zonnepanelen (2020)
- Engielabel A, nadien nieuwe CV ketel aangebracht en voorzien van zonnepanelen
- Buitenschilderwerk begane grond uitgevoerd in 2025
- Twee eigen parkeerplaatsen naast de woning
- Zonnige achtertuin op het zuiden

- Vrijstaande stenen schuur (ca. 15 m<sup>2</sup>)
- Aanvaarding in overleg

Bezichtigingsaanvragen zullen op volgorde van binnenkomst worden afgehandeld.

Move.nl Dossier

Wanneer u bij ons een bezichtiging heeft ingepland, krijgt u toegang tot het Move.nl bezichtigingsdossier van de woning.

De gegeven informatie is met zorgvuldigheid opgesteld, aan de juistheid kunnen echter geen rechten worden ontleend. Alle verstrekte informatie moet beschouwd worden als een uitnodiging tot het doen van een bod of om in onderhandeling te treden.

Interesse in dit huis? Bel ons voor het maken van een afspraak of schakel direct uw eigen NVM-aankoopmakelaar in. Uw NVM-aankoopmakelaar komt op voor uw belang en bespaart u veel tijd, geld en zorgen.

Adressen van collega NVM-aankoopmakelaars vindt u op Funda.

---

## DETACHED HOUSE WITH PRIVATE DRIVEWAY FOR MULTIPLE CARS, SUNNY SOUTH-FACING GARDEN AND A QUIET LOCATION ON DOCTOR VAN NOORTSTRAAT

Situated in a beautiful, open location in the heart of the expansive polder landscape of Stompwijk, this detached home built in 2011 offers the perfect balance of rural living with wide-open views, peace and privacy, while cities such as The Hague, Zoetermeer and Leiden are within easy reach. In the immediate vicinity you will find various cycling and walking routes through the Groene Hart, as well as recreational areas such as the Vlietlanden and Noord Aa. Daily amenities including a primary school, supermarket and public transport are also nearby.

The property was built in 2011 in a charming 1930s architectural style, combined with solid construction quality. It features concrete floors and is founded on concrete piles, ensuring a durable and stable base. The high-quality and well-maintained finishes provide a contemporary look while retaining a warm and characteristic atmosphere. In addition, the house is equipped with 13 solar panels, energy label A and a new central heating boiler (2025).

### Layout

#### Ground floor

Through the side entrance you enter the spacious hallway with wardrobe area and a modern toilet. The living room is notably bright and generously proportioned, featuring high ceilings and a clear separation between the sitting and dining areas.

French doors provide direct access to the sunny rear garden with terrace and a lower-level green area.

The luxurious kitchen is centrally positioned in the home and fully equipped with, among others, a 5-burner gas hob, combination oven/microwave, extractor hood, dishwasher and fridge/freezer combination.

The entire ground floor is finished with an oak wooden floor.

#### First floor

Landing with access to three bedrooms and the bathroom:

Two bedrooms at the front, both with a dormer window and built-in wardrobe

Third bedroom at the rear with a skylight

The bathroom is fully equipped with a bathtub, separate shower, double washbasin unit and a wall-mounted toilet. The skylight provides pleasant natural daylight.

There is also a separate utility/boiler room with connections for a washing machine, dryer and the central heating boiler.

## Garden & outdoor space

The rear garden is ideally south-facing and offers plenty of privacy. The terrace directly adjoins the house and transitions into a lower-level garden.

At the rear of the garden is a spacious detached brick storage shed with attic (approx. 15 m<sup>2</sup>), fitted with a tiled roof, ideal for storage and/or hobby space.

Next to the house you will find private parking with space for two cars.

## Key features

- Detached house (built in 2011)
- Situated on freehold land (307 m<sup>2</sup>)
- Living area approx. 112 m<sup>2</sup>
- High ceilings and smooth plastered walls/ceilings
- Luxurious kitchen, bathroom and toilet
- Three full-sized bedrooms
- Central heating boiler (2025)
- 13 solar panels (2020)
- Energy label A; subsequently fitted with solar panels and a new boiler
- Exterior painting (ground floor) completed in 2025
- Two private parking spaces next to the house
- Sunny south-facing rear garden
- Detached brick shed (approx. 15 m<sup>2</sup>)
- Transfer in consultation

Viewing requests will be handled in order of receipt.

## Move.nl file

Once you have scheduled a viewing with us, you will receive access to the Move.nl viewing file for this property.

The information provided has been compiled with care; however, no rights can be derived from its accuracy. All information should be regarded as an invitation to make an offer or to enter into negotiations.

## Interested in this property?

Contact our office to schedule a viewing or engage your own NVM purchasing agent directly. Your NVM purchasing agent represents your interests and can save you time, money and concerns. You can find NVM purchasing agents via Funda.

## Kenmerken

Vraagprijs	€ 625.000,00
Soort	Woonhuis
Type woning	Vrijstaande woning
Aantal kamers	4 kamers waarvan 3 slaapkamer(s)
Inhoud woning	432 m <sup>3</sup>
Perceel oppervlakte	307 m <sup>2</sup>
Gebruiksoppervlakte woonfunctie	112 m <sup>2</sup>
Soort woning	Herenhuis
Bouwjaar	2011
Tuin	Tuin rondom
Hoofdtuin	Tuin rondom
Garage	Geen garage
Energielabel	A
Verwarming	C.V.-Ketel
Isolatie	Volledig geïsoleerd
Voorzieningen	Mechanische ventilatie, Dakraam, Zonnepanelen
C.V.-ketel	Gas gestookt combiketel uit 2025, eigendom

## Locatie

Doctor van Noortstraat 156  
2266 HC LEIDSCHENDAM



## Foto's



## Foto's



## Foto's



## Foto's



## Foto's

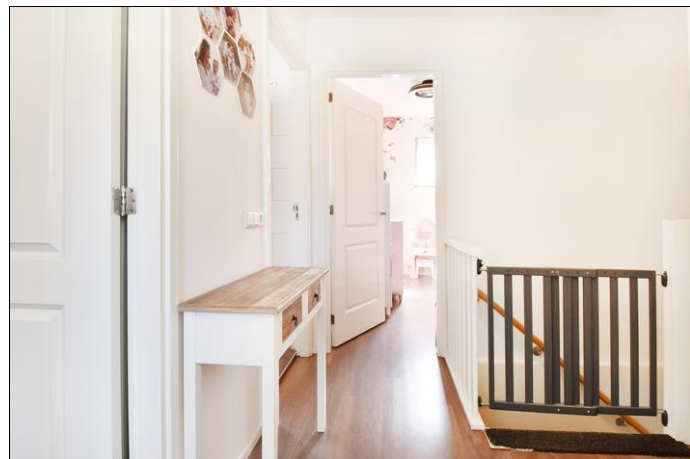

## Foto's



## Foto's



**Vergroot  
de kans op  
succes!**

Kies voor een  
NVM-aankoopmakelaar.

Vind een local hero op  
[nvmhaaglanden.nl](https://nvmhaaglanden.nl).



Zeker weten.



# Plattegrond

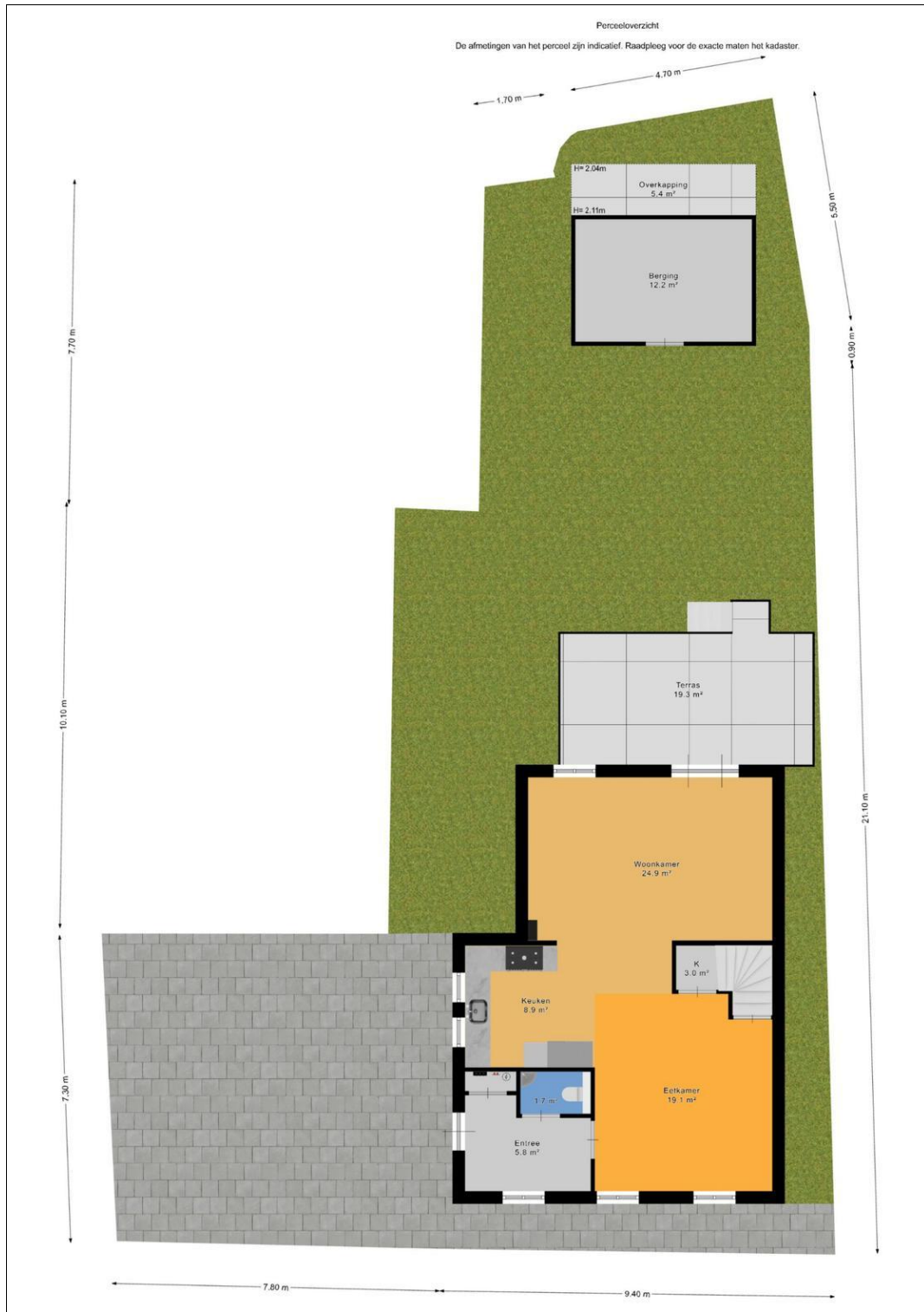

# Plattegrond

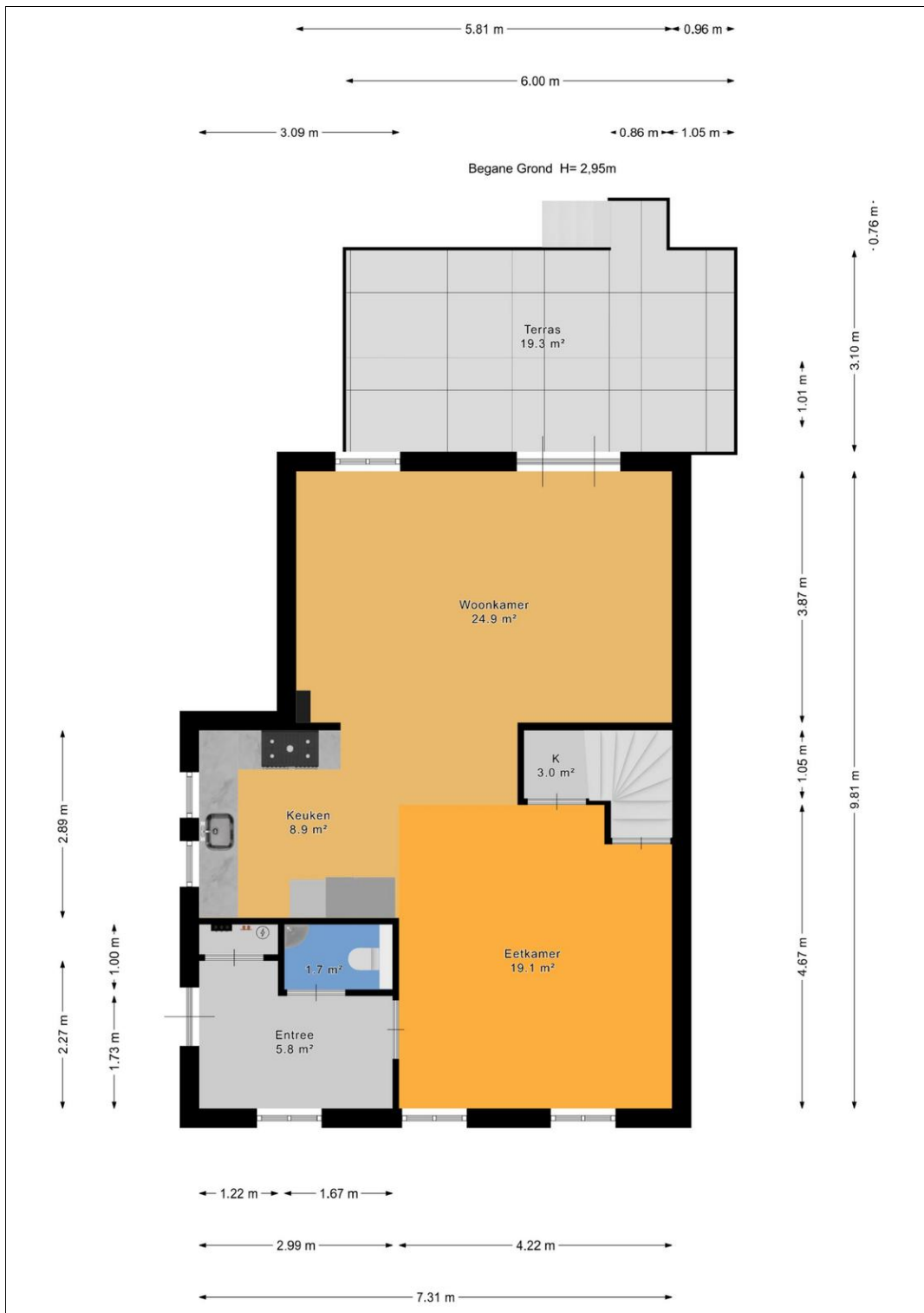

# Plattegrond



# Plattegrond

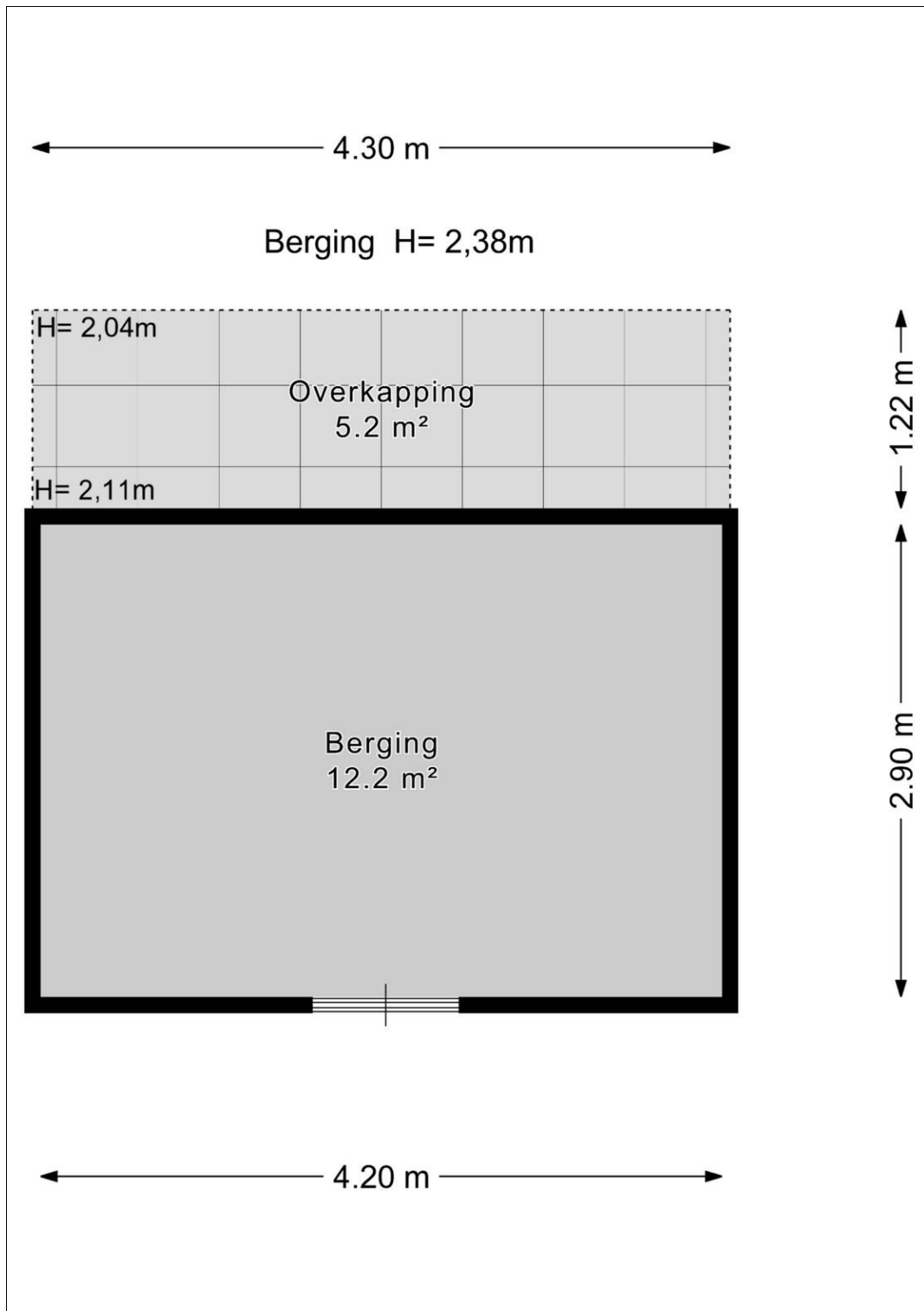

# Plattegrond



# Kadaster

Kadastrale gegevens	
Adres	Doctor van Noortstraat 156
Postcode / Plaats	2266 HC Leidschendam
Gemeente	Stompwijk
Sectie / Perceel	C / 2161
Oppervlakte	307 m <sup>2</sup>
Soort	Volle eigendom

# Lijst van zaken

	Blijft achter	Gaat mee	Kan worden overgenomen	n.v.t.
<b>Woning</b>				
<i>Interieur</i>				
Verlichting, te weten:				
- Inbouwspots/dimmers	<input checked="" type="checkbox"/>	<input type="checkbox"/>	<input type="checkbox"/>	<input type="checkbox"/>
- Opbouwspots/armaturen/lampen/dimmers	<input type="checkbox"/>	<input type="checkbox"/>	<input type="checkbox"/>	<input checked="" type="checkbox"/>
- Losse (hang)lampen	<input type="checkbox"/>	<input type="checkbox"/>	<input checked="" type="checkbox"/>	<input type="checkbox"/>
-	<input type="checkbox"/>	<input type="checkbox"/>	<input type="checkbox"/>	<input checked="" type="checkbox"/>
-	<input type="checkbox"/>	<input type="checkbox"/>	<input type="checkbox"/>	<input checked="" type="checkbox"/>
(Losse)kasten, legplanken, te weten:				
- Inbouw kast grote slaapkamer	<input checked="" type="checkbox"/>	<input type="checkbox"/>	<input type="checkbox"/>	<input type="checkbox"/>
- Inbouw kasten kleine kamer	<input checked="" type="checkbox"/>	<input type="checkbox"/>	<input type="checkbox"/>	<input type="checkbox"/>
Raamdecoratie/zonwering binnen, te weten:				
- Gordijnrails	<input checked="" type="checkbox"/>	<input type="checkbox"/>	<input type="checkbox"/>	<input type="checkbox"/>
- Gordijnen	<input checked="" type="checkbox"/>	<input type="checkbox"/>	<input type="checkbox"/>	<input type="checkbox"/>
- Overgordijnen	<input checked="" type="checkbox"/>	<input type="checkbox"/>	<input type="checkbox"/>	<input type="checkbox"/>
- Vitrages	<input checked="" type="checkbox"/>	<input type="checkbox"/>	<input type="checkbox"/>	<input type="checkbox"/>
- Rolgordijnen	<input type="checkbox"/>	<input type="checkbox"/>	<input type="checkbox"/>	<input checked="" type="checkbox"/>
- Lamellen	<input type="checkbox"/>	<input type="checkbox"/>	<input type="checkbox"/>	<input checked="" type="checkbox"/>
- Jaloezieën	<input checked="" type="checkbox"/>	<input type="checkbox"/>	<input type="checkbox"/>	<input type="checkbox"/>
- (Losse) horren/rolhorren	<input checked="" type="checkbox"/>	<input type="checkbox"/>	<input type="checkbox"/>	<input type="checkbox"/>
-	<input type="checkbox"/>	<input type="checkbox"/>	<input type="checkbox"/>	<input checked="" type="checkbox"/>
-	<input type="checkbox"/>	<input type="checkbox"/>	<input type="checkbox"/>	<input checked="" type="checkbox"/>
Vloerdecoratie, te weten:				
- Vloerbedekking	<input type="checkbox"/>	<input type="checkbox"/>	<input type="checkbox"/>	<input checked="" type="checkbox"/>
- Parketvloer	<input type="checkbox"/>	<input type="checkbox"/>	<input type="checkbox"/>	<input checked="" type="checkbox"/>
- Houten vloer(delen)	<input checked="" type="checkbox"/>	<input type="checkbox"/>	<input type="checkbox"/>	<input type="checkbox"/>
- Laminaat	<input checked="" type="checkbox"/>	<input type="checkbox"/>	<input type="checkbox"/>	<input type="checkbox"/>
- Plavuizen	<input checked="" type="checkbox"/>	<input type="checkbox"/>	<input type="checkbox"/>	<input type="checkbox"/>
-	<input type="checkbox"/>	<input type="checkbox"/>	<input type="checkbox"/>	<input checked="" type="checkbox"/>
-	<input type="checkbox"/>	<input type="checkbox"/>	<input type="checkbox"/>	<input checked="" type="checkbox"/>
(Voorzet) openhaard met toebehoren	<input type="checkbox"/>	<input type="checkbox"/>	<input type="checkbox"/>	<input checked="" type="checkbox"/>
Allesbrander	<input type="checkbox"/>	<input type="checkbox"/>	<input type="checkbox"/>	<input checked="" type="checkbox"/>
Houtkachel	<input type="checkbox"/>	<input type="checkbox"/>	<input type="checkbox"/>	<input checked="" type="checkbox"/>
(Gas)kachels	<input type="checkbox"/>	<input type="checkbox"/>	<input type="checkbox"/>	<input checked="" type="checkbox"/>

	Blijft achter	Gaat mee	Kan worden overgenomen	n.v.t.
Designradiator(en)	<input type="checkbox"/>	<input type="checkbox"/>	<input type="checkbox"/>	<input checked="" type="checkbox"/>
Radiatorafwerking	<input type="checkbox"/>	<input type="checkbox"/>	<input type="checkbox"/>	<input checked="" type="checkbox"/>
Overig, te weten:				
- Spiegelwanden	<input type="checkbox"/>	<input type="checkbox"/>	<input type="checkbox"/>	<input checked="" type="checkbox"/>
- Schilderij ophangstelsysteem	<input type="checkbox"/>	<input type="checkbox"/>	<input type="checkbox"/>	<input checked="" type="checkbox"/>
-	<input type="checkbox"/>	<input type="checkbox"/>	<input type="checkbox"/>	<input checked="" type="checkbox"/>
-	<input type="checkbox"/>	<input type="checkbox"/>	<input type="checkbox"/>	<input checked="" type="checkbox"/>
-	<input type="checkbox"/>	<input type="checkbox"/>	<input type="checkbox"/>	<input checked="" type="checkbox"/>
-	<input type="checkbox"/>	<input type="checkbox"/>	<input type="checkbox"/>	<input checked="" type="checkbox"/>

### Keuken

Keukenblok (met bovenkasten)	<input checked="" type="checkbox"/>	<input type="checkbox"/>	<input type="checkbox"/>	<input type="checkbox"/>
Keuken (inbouw)apparatuur, te weten:				
- Kookplaat	<input type="checkbox"/>	<input type="checkbox"/>	<input type="checkbox"/>	<input checked="" type="checkbox"/>
- (Gas)fornuis	<input checked="" type="checkbox"/>	<input type="checkbox"/>	<input type="checkbox"/>	<input type="checkbox"/>
- Afzuigkap	<input checked="" type="checkbox"/>	<input type="checkbox"/>	<input type="checkbox"/>	<input type="checkbox"/>
- Magnetron	<input type="checkbox"/>	<input type="checkbox"/>	<input type="checkbox"/>	<input checked="" type="checkbox"/>
- Oven	<input type="checkbox"/>	<input type="checkbox"/>	<input type="checkbox"/>	<input checked="" type="checkbox"/>
- Combi-oven/combimagnetron	<input checked="" type="checkbox"/>	<input type="checkbox"/>	<input type="checkbox"/>	<input type="checkbox"/>
- Koelkast	<input checked="" type="checkbox"/>	<input type="checkbox"/>	<input type="checkbox"/>	<input type="checkbox"/>
- Vriezer	<input checked="" type="checkbox"/>	<input type="checkbox"/>	<input type="checkbox"/>	<input type="checkbox"/>
- Koel-vriescombinatie	<input type="checkbox"/>	<input type="checkbox"/>	<input type="checkbox"/>	<input checked="" type="checkbox"/>
- Vaatwasser	<input checked="" type="checkbox"/>	<input type="checkbox"/>	<input type="checkbox"/>	<input type="checkbox"/>
- Quooker	<input type="checkbox"/>	<input type="checkbox"/>	<input type="checkbox"/>	<input checked="" type="checkbox"/>
- Koffiezetapparaat	<input type="checkbox"/>	<input type="checkbox"/>	<input type="checkbox"/>	<input checked="" type="checkbox"/>
-	<input type="checkbox"/>	<input type="checkbox"/>	<input type="checkbox"/>	<input checked="" type="checkbox"/>
-	<input type="checkbox"/>	<input type="checkbox"/>	<input type="checkbox"/>	<input checked="" type="checkbox"/>
Keukenaccessoires, te weten:				
-	<input type="checkbox"/>	<input type="checkbox"/>	<input type="checkbox"/>	<input checked="" type="checkbox"/>
-	<input type="checkbox"/>	<input type="checkbox"/>	<input type="checkbox"/>	<input checked="" type="checkbox"/>
-	<input type="checkbox"/>	<input type="checkbox"/>	<input type="checkbox"/>	<input checked="" type="checkbox"/>
-	<input type="checkbox"/>	<input type="checkbox"/>	<input type="checkbox"/>	<input checked="" type="checkbox"/>
-	<input type="checkbox"/>	<input type="checkbox"/>	<input type="checkbox"/>	<input checked="" type="checkbox"/>
-	<input type="checkbox"/>	<input type="checkbox"/>	<input type="checkbox"/>	<input checked="" type="checkbox"/>
-	<input type="checkbox"/>	<input type="checkbox"/>	<input type="checkbox"/>	<input checked="" type="checkbox"/>

### Sanitair/sauna

Toilet met de volgende toebehoren:				
- Toilet	<input checked="" type="checkbox"/>	<input type="checkbox"/>	<input type="checkbox"/>	<input type="checkbox"/>
- Toilethouder	<input checked="" type="checkbox"/>	<input type="checkbox"/>	<input type="checkbox"/>	<input type="checkbox"/>
- Toiletborstel(houder)	<input type="checkbox"/>	<input type="checkbox"/>	<input type="checkbox"/>	<input checked="" type="checkbox"/>
- Fontein	<input checked="" type="checkbox"/>	<input type="checkbox"/>	<input type="checkbox"/>	<input type="checkbox"/>

	Blijft achter	Gaat mee	Kan worden overgenomen	n.v.t.
-	<input type="checkbox"/>	<input type="checkbox"/>	<input type="checkbox"/>	<input checked="" type="checkbox"/>
-	<input type="checkbox"/>	<input type="checkbox"/>	<input type="checkbox"/>	<input checked="" type="checkbox"/>
Badkamer met de volgende toebehoren:				
- Ligbad	<input checked="" type="checkbox"/>	<input type="checkbox"/>	<input type="checkbox"/>	<input type="checkbox"/>
- Jacuzzi/whirlpool	<input type="checkbox"/>	<input type="checkbox"/>	<input type="checkbox"/>	<input checked="" type="checkbox"/>
- Douche (cabine/scherm)	<input type="checkbox"/>	<input type="checkbox"/>	<input type="checkbox"/>	<input checked="" type="checkbox"/>
- Stoomdouche (cabine)	<input type="checkbox"/>	<input type="checkbox"/>	<input type="checkbox"/>	<input checked="" type="checkbox"/>
- Wastafel	<input checked="" type="checkbox"/>	<input type="checkbox"/>	<input type="checkbox"/>	<input type="checkbox"/>
- Wastafelmeubel	<input checked="" type="checkbox"/>	<input type="checkbox"/>	<input type="checkbox"/>	<input type="checkbox"/>
- Planchet	<input type="checkbox"/>	<input type="checkbox"/>	<input type="checkbox"/>	<input checked="" type="checkbox"/>
- Toiletkast	<input type="checkbox"/>	<input type="checkbox"/>	<input type="checkbox"/>	<input checked="" type="checkbox"/>
- Toilet	<input checked="" type="checkbox"/>	<input type="checkbox"/>	<input type="checkbox"/>	<input type="checkbox"/>
- Toiletrolhouder	<input checked="" type="checkbox"/>	<input type="checkbox"/>	<input type="checkbox"/>	<input type="checkbox"/>
- Toiletborstel(houder)	<input type="checkbox"/>	<input type="checkbox"/>	<input type="checkbox"/>	<input checked="" type="checkbox"/>
-	<input type="checkbox"/>	<input type="checkbox"/>	<input type="checkbox"/>	<input checked="" type="checkbox"/>
-	<input type="checkbox"/>	<input type="checkbox"/>	<input type="checkbox"/>	<input checked="" type="checkbox"/>
Sauna met toebehoren	<input type="checkbox"/>	<input type="checkbox"/>	<input type="checkbox"/>	<input checked="" type="checkbox"/>
	<input type="checkbox"/>	<input type="checkbox"/>	<input type="checkbox"/>	<input checked="" type="checkbox"/>
	<input type="checkbox"/>	<input type="checkbox"/>	<input type="checkbox"/>	<input checked="" type="checkbox"/>
<b>Exterieur/installaties/veiligheid/energiebesparing</b>				
Schotel/antenne	<input type="checkbox"/>	<input type="checkbox"/>	<input type="checkbox"/>	<input checked="" type="checkbox"/>
Brievenbus	<input checked="" type="checkbox"/>	<input type="checkbox"/>	<input type="checkbox"/>	<input type="checkbox"/>
Kluis	<input type="checkbox"/>	<input type="checkbox"/>	<input type="checkbox"/>	<input checked="" type="checkbox"/>
(Voordeur)bel	<input checked="" type="checkbox"/>	<input type="checkbox"/>	<input type="checkbox"/>	<input type="checkbox"/>
Alarminstallatie	<input type="checkbox"/>	<input type="checkbox"/>	<input type="checkbox"/>	<input checked="" type="checkbox"/>
(Veiligheids)sloten en overige inbraakpreventie	<input type="checkbox"/>	<input type="checkbox"/>	<input type="checkbox"/>	<input checked="" type="checkbox"/>
Rookmelders	<input checked="" type="checkbox"/>	<input type="checkbox"/>	<input type="checkbox"/>	<input type="checkbox"/>
(Klok)thermostaat	<input type="checkbox"/>	<input type="checkbox"/>	<input type="checkbox"/>	<input checked="" type="checkbox"/>
Airconditioning	<input type="checkbox"/>	<input type="checkbox"/>	<input type="checkbox"/>	<input checked="" type="checkbox"/>
Warmwatervoorziening, te weten:				
- CV-installatie	<input checked="" type="checkbox"/>	<input type="checkbox"/>	<input type="checkbox"/>	<input type="checkbox"/>
- Boiler	<input type="checkbox"/>	<input type="checkbox"/>	<input type="checkbox"/>	<input checked="" type="checkbox"/>
- Geiser	<input type="checkbox"/>	<input type="checkbox"/>	<input type="checkbox"/>	<input checked="" type="checkbox"/>
-	<input type="checkbox"/>	<input type="checkbox"/>	<input type="checkbox"/>	<input checked="" type="checkbox"/>
-	<input type="checkbox"/>	<input type="checkbox"/>	<input type="checkbox"/>	<input checked="" type="checkbox"/>
-	<input type="checkbox"/>	<input type="checkbox"/>	<input type="checkbox"/>	<input checked="" type="checkbox"/>
Screens	<input type="checkbox"/>	<input type="checkbox"/>	<input type="checkbox"/>	<input checked="" type="checkbox"/>
Rolluiken	<input type="checkbox"/>	<input type="checkbox"/>	<input type="checkbox"/>	<input checked="" type="checkbox"/>
Zonwering buiten	<input type="checkbox"/>	<input type="checkbox"/>	<input type="checkbox"/>	<input checked="" type="checkbox"/>
-	<input type="checkbox"/>	<input type="checkbox"/>	<input type="checkbox"/>	<input checked="" type="checkbox"/>
-	<input type="checkbox"/>	<input type="checkbox"/>	<input type="checkbox"/>	<input checked="" type="checkbox"/>
-	<input type="checkbox"/>	<input type="checkbox"/>	<input type="checkbox"/>	<input checked="" type="checkbox"/>
Isolatievoorzieningen (voorzetramen/radiatorfolie etc.), te weten:				
-	<input type="checkbox"/>	<input type="checkbox"/>	<input type="checkbox"/>	<input checked="" type="checkbox"/>
-	<input type="checkbox"/>	<input type="checkbox"/>	<input type="checkbox"/>	<input checked="" type="checkbox"/>

	Blijft achter	Gaat mee	Kan worden overgenomen	n.v.t.
Telefoonaansluiting/internetaansluiting	<input type="checkbox"/>	<input type="checkbox"/>	<input type="checkbox"/>	<input checked="" type="checkbox"/>
Veiligheidsschakelaar wasautomaat	<input type="checkbox"/>	<input type="checkbox"/>	<input type="checkbox"/>	<input checked="" type="checkbox"/>
Waterslot wasautomaat	<input type="checkbox"/>	<input type="checkbox"/>	<input type="checkbox"/>	<input checked="" type="checkbox"/>
Zonnepanelen	<input checked="" type="checkbox"/>	<input type="checkbox"/>	<input type="checkbox"/>	<input type="checkbox"/>
Oplaadpunt elektrische auto	<input type="checkbox"/>	<input type="checkbox"/>	<input type="checkbox"/>	<input checked="" type="checkbox"/>
	<input type="checkbox"/>	<input type="checkbox"/>	<input type="checkbox"/>	<input checked="" type="checkbox"/>
	<input type="checkbox"/>	<input type="checkbox"/>	<input type="checkbox"/>	<input checked="" type="checkbox"/>

## Tuin

### Inrichting

Tuinaanleg/bestrating	<input checked="" type="checkbox"/>	<input type="checkbox"/>	<input type="checkbox"/>	<input type="checkbox"/>
Beplanting	<input checked="" type="checkbox"/>	<input type="checkbox"/>	<input type="checkbox"/>	<input type="checkbox"/>
Kleine palmboom	<input type="checkbox"/>	<input checked="" type="checkbox"/>	<input type="checkbox"/>	<input type="checkbox"/>
<b>Verlichting/installaties</b>				
Buitenverlichting	<input checked="" type="checkbox"/>	<input type="checkbox"/>	<input type="checkbox"/>	<input type="checkbox"/>
Tijd- of schemerschakelaar/bewegingsmelder	<input type="checkbox"/>	<input type="checkbox"/>	<input type="checkbox"/>	<input checked="" type="checkbox"/>
	<input type="checkbox"/>	<input type="checkbox"/>	<input type="checkbox"/>	<input checked="" type="checkbox"/>

### Bebouwing

Tuinhuis/buitenberging	<input checked="" type="checkbox"/>	<input type="checkbox"/>	<input type="checkbox"/>	<input type="checkbox"/>
Kasten/werkbank in tuinhaus/berging	<input type="checkbox"/>	<input type="checkbox"/>	<input checked="" type="checkbox"/>	<input type="checkbox"/>
(Broei)kas	<input type="checkbox"/>	<input type="checkbox"/>	<input type="checkbox"/>	<input checked="" type="checkbox"/>
	<input type="checkbox"/>	<input type="checkbox"/>	<input type="checkbox"/>	<input checked="" type="checkbox"/>
	<input type="checkbox"/>	<input type="checkbox"/>	<input type="checkbox"/>	<input checked="" type="checkbox"/>

### Overig

Overige tuin, te weten:				
- (Sier)hek	<input checked="" type="checkbox"/>	<input type="checkbox"/>	<input type="checkbox"/>	<input type="checkbox"/>
- Vlaggenmast(houder)	<input checked="" type="checkbox"/>	<input type="checkbox"/>	<input type="checkbox"/>	<input type="checkbox"/>
-	<input type="checkbox"/>	<input type="checkbox"/>	<input type="checkbox"/>	<input checked="" type="checkbox"/>
-	<input type="checkbox"/>	<input type="checkbox"/>	<input type="checkbox"/>	<input checked="" type="checkbox"/>

## Overig

<b>Zijn er zaken die geen eigendom zijn van verkoper omdat er sprake is van een leasecontract of huurcontract. Zo ja, neemt verkoper de zaak mee of wordt het betreffende contract overgenomen?</b>	<b>Ja</b>	<b>Nee</b>	<b>Gaat mee</b>	<b>Moet worden overgenomen</b>
CV	<input type="checkbox"/>	<input checked="" type="checkbox"/>	<input type="checkbox"/>	<input type="checkbox"/>
Boiler	<input type="checkbox"/>	<input checked="" type="checkbox"/>	<input type="checkbox"/>	<input type="checkbox"/>
Zonnepanelen	<input type="checkbox"/>	<input checked="" type="checkbox"/>	<input type="checkbox"/>	<input type="checkbox"/>
	<input type="checkbox"/>	<input checked="" type="checkbox"/>	<input type="checkbox"/>	<input type="checkbox"/>
	<input type="checkbox"/>	<input checked="" type="checkbox"/>	<input type="checkbox"/>	<input type="checkbox"/>
	<input type="checkbox"/>	<input checked="" type="checkbox"/>	<input type="checkbox"/>	<input type="checkbox"/>
Bijlage(n) over te nemen contracten:				
-				
-				

# Vragenlijst voor de verkoop van een woning

## DEEL B

### 1 Bijzonderheden

- a. Zijn er nadat u het perceel in eigendom hebt gekregen nog andere, eventuele aanvullende notariële of onderhandse akten opgesteld met betrekking tot het perceel? **Nee**  
Zo ja, welke? : \_\_\_\_\_
- b. Zijn er mondelinge of schriftelijke afspraken gemaakt over aangrenzende percelen? **Ja**  
(Denk hierbij aan regelingen voor het gebruik van een poort, schuur, garage, tuin, overeenkomsten met meerdere burens, toezeggingen, erfafscheidingen.)  
Zo ja, welke zijn dat? : **Burens hebben recht van overpad, zijpad waardoor de burens naar hun huis kunnen.**
- c. Wijken de huidige terreinafscheidingen af van de kadastrale eigendomsgrenzen? **Ja**  
(Denk hierbij ook aan strookjes grond van de gemeente die u in gebruik heeft, of grond van u die gebruikt wordt door de burens.)  
Zo ja, waaruit bestaat die afwijking? : **Stukje van de voortuin, ivm de herinrichting van de doorn van noortstraat hebben ze alles opnieuw gemeten. Je ziet het aan de rode schroef in de voortuin.**
- d. Is een gedeelte van de woning, schuur, garage of schutting gebouwd op grond van de burens of andersom? **Nee**  
Zo ja, graag nader toelichten: : \_\_\_\_\_
- e. Heeft u grond van derden in gebruik? **Nee**  
Zo ja, welke grond? : \_\_\_\_\_
- f. Rusten er 'bijzondere lasten en beperkingen' op de woning en/of het perceel? (Bijzondere lasten en beperkingen kunnen privaatrechtelijke beperkingen zijn zoals (lijdende) erfdiensbaarheden (bijvoorbeeld een recht van overpad), kwalitatieve verplichtingen, kettingbedingen, vruchtgebruik, voorkeursrecht (bijvoorbeeld een eerste recht van koop), opstalrecht, erfpacht, huurkoop. Het kan ook gaan om publiekrechtelijke beperkingen zoals een aanschrijving van de gemeente in het kader van een illegale verbouwing) **Nee**  
Zo ja, welke? : \_\_\_\_\_
- g. Is de Wet voorkeursrecht gemeenten van toepassing? **Nee**
- h. Is er een anti-speculatiebeding en/of zelfbewoningsplicht van toepassing op de woning? **Nee**  
Zo ja, hoe lang nog? : \_\_\_\_\_
- i. Is er sprake van een beschermd stads- of dorpsgezicht of loopt er een procedure tot aanwijzing daartoe? **Nee**  
Is er sprake van een gemeentelijk-, provinciaal-of rijksmonument of loopt er een procedure tot aanwijzing daartoe? **Nee**  
Is er volgens het bestemmingsplan sprake van een beeldbepalend of karakteristiek object? **Nee**
- j. Is er sprake (geweest) van ruilverkaveling? **Nee**  
Zo ja, moet u hiervoor ruilverkavelingsrente betalen? Ja / Nee  
Zo ja, hoeveel en voor hoe lang? Bedrag: € \_\_\_\_\_  
Duur: : \_\_\_\_\_
- k. Is er sprake van onteigening? **Nee**
- l. Is de woning of de grond geheel of gedeeltelijk verhuurd of bij anderen in gebruik? **n.v.t.**  
Zo ja: Is er een huurcontract/ gebruiksovereenkomst? Ja / Nee

Indien er geen contract of overeenkomst is, : \_\_\_\_\_  
beschrijf hieronder wat (mondeling) met de  
huurder/ gebruiker is afgesproken: \_\_\_\_\_

Welk gedeelte is verhuurd/ in gebruik gegeven? : \_\_\_\_\_  
\_\_\_\_\_

Welke delen vallen onder gezamenlijk gebruik? : \_\_\_\_\_  
\_\_\_\_\_

Welke zaken zijn van de huurder en mag hij : \_\_\_\_\_  
verwijderen bij ontruiming?  
(Bijvoorbeeld geiser, keuken, lampen.) \_\_\_\_\_

Heeft de huurder een waarborgsom gestort? Ja / Nee  
Zo ja, hoeveel? € \_\_\_\_\_

Heeft u nog andere afspraken met de huurders gemaakt? Ja / Nee  
Zo ja, welke? : \_\_\_\_\_  
\_\_\_\_\_

m. Is er over de woning een geschil/procedures gaande, al dan niet bij de rechter, **Nee**  
huurcommissie of een andere instantie?(bijvoorbeeld onteigening/kwesties met burens,  
zoals erfdienstbaarheden, recht van overpad, erfafscheidingen e.d.)

Zo ja, welke is/zijn dat? : \_\_\_\_\_  
\_\_\_\_\_

n. Is er bezwaar gemaakt tegen de waardebeschikking WOZ? **Nee**

Zo ja, toelichting: : \_\_\_\_\_  
\_\_\_\_\_

o. Zijn er door de overheid of nutsbedrijven verbeteringen of herstellingen voorgeschreven of **Nee**  
aangekondigd die nog niet naar behoren zijn uitgevoerd?

Zo ja, welke? : \_\_\_\_\_  
\_\_\_\_\_

p. Zijn er in het verleden subsidies of premies verstrekt die bij verkoop van de woning voor **Nee**  
een deel kunnen worden teruggevorderd?

Zo ja, welke? : \_\_\_\_\_  
\_\_\_\_\_

q. Is de woning onbewoonbaar verklaard of in het verleden ooit onbewoonbaar verklaard **Nee**  
geweest?

Zo ja, waarom? : \_\_\_\_\_  
\_\_\_\_\_

r. Is er bij verkoop sprake van een omzetbelastingheffing? **Nee**  
(Bijvoorbeeld omdat het een voormalig bedrijfsonroerendgoed is, of een woning met  
praktijkgedeelte, of omdat u pas ingrijpend verbouwd hebt.)

Zo ja, waarom? : \_\_\_\_\_  
\_\_\_\_\_

s. Hoe gebruikt u de woning nu? (Bijvoorbeeld : **Woning**  
woning, praktijk, winkel, opslag)

Is dat gebruik volgens de gemeente toegestaan? **Ja**

Zo nee, heeft de gemeente dit strijdige gebruik wel eens bij u aangekaart? Ja / Nee

Hoe heeft de gemeente dit strijdige gebruik bij u : \_\_\_\_\_  
aangekaart? \_\_\_\_\_

## 2 Gevels

a. Is er sprake (geweest) van vochtdoorslag of aanhoudend vochtige plekken op de gevels? **Nee**

Zo ja, waar? : \_\_\_\_\_  
\_\_\_\_\_

b. Zijn er (gerepareerde) scheuren/beschadigingen in/aan de gevels aanwezig? **Nee**

Zo ja, waar? : \_\_\_\_\_  
\_\_\_\_\_

- c. Zijn de gevels tijdens de bouw geïsoleerd? **Ja**  
 Zo nee, zijn de gevels daarna (deels) geïsoleerd? Ja / Nee / Niet bekend  
 Zo ja, wanneer heeft de isolatie van de gevels plaatsgevonden en met welk isolatiemateriaal? : \_\_\_\_\_  
 Heeft u een certificaat of bewijs van het na-isoleren? Ja / Nee  
 Is er sprake van volledige isolatie? **Ja**  
 Zo nee, welke delen van de gevels zijn er niet geïsoleerd? : \_\_\_\_\_
- d. Zijn de gevels ooit gereinigd? **Niet bekend**  
 Zo ja, volgens welke methode en wanneer? : **Nvt**

### 3 Dak(en)

- a. Hoe oud zijn de daken ongeveer? Platte daken: : **2011 vanuit de bouw**  
 Overige daken: : **Schuur ook 2011**
- b. Heeft u last van daklekkages (gehad)? **Nee**  
 Zo ja, waar? : \_\_\_\_\_
- c. Zijn er in het verleden gebreken geconstateerd aan de dakconstructie zoals scheve, doorbuigende, krakende, beschadigde en/of aangetaste dakdelen? **Nee**  
 Zo ja, waar? : \_\_\_\_\_
- d. Heeft u het dak al eens (gedeeltelijk) laten vernieuwen c.q. laten repareren? **Nee**  
 Zo ja, welk (gedeelte van het) dak en waarom? : \_\_\_\_\_
- e. Is het dak tijdens de bouw geïsoleerd? Platte daken: **Niet bekend**  
 Overige daken: **Niet bekend**  
 Zo nee, is het dak daarna geïsoleerd? Platte daken: Ja / Nee / Niet bekend  
 Overige daken: Ja / Nee / Niet bekend  
 Zo ja, wanneer heeft de isolatie plaatsgevonden: **Tijdens de bouw**  
 en met welk isolatiemateriaal?  
 Heeft u een certificaat of bewijs van het na-isoleren? **Nee**  
 Is er sprake van volledige isolatie? Platte daken: **Niet bekend**  
 Overige daken: **Niet bekend**  
 Zo nee, welke delen zijn er niet geïsoleerd? : **Nvt**
- f. Zijn de regenwaterafvoeren lek of verstopt? **Nee**  
 Zo ja, toelichting: : \_\_\_\_\_
- g. Zijn de dakgoten lek of verstopt? **Nee**  
 Zo ja, toelichting: : \_\_\_\_\_

### 4 Kozijnen, ramen en deuren

- a. Van welk materiaal zijn de buitenkozijnen gemaakt? : **Hout**  
 (bijvoorbeeld hout, kunststof of aluminium of een andersoortig materiaal)
- b. Wanneer zijn de buitenkozijnen, ramen en deuren voor het laatst geschilderd? : **Benedenverdieping 2025**  
 Is dit gebeurd door een erkend schildersbedrijf? **Nee**

- Zo ja, door wie? : \_\_\_\_\_  
 \_\_\_\_\_
- c. Functioneren alle scharnieren en sloten? **Ja**  
 Zo nee, toelichting: : \_\_\_\_\_  
 \_\_\_\_\_
- d. Zijn voor alle afsluitbare deuren, ramen etc. sleutels aanwezig? **Ja**  
 Zo nee, voor welke deuren, ramen etc. niet? : \_\_\_\_\_  
 \_\_\_\_\_
- e. Is er sprake van isolerende beglazing? **Ja**  
 Zo ja, welk type glas? : **Ik weet het niet**  
 (bijvoorbeeld HR, HR+, HR++ of HR+++; zie de  
 glassponning waarin doorgaans staat vermeld  
 welke type glas er is geplaatst)  
 Is er sprake van isolerende beglazing in de gehele woning? **Ja**  
 Zo nee, welke ramen zijn niet geïsoleerd? : \_\_\_\_\_  
 \_\_\_\_\_
- f. Is er bij de isolerende beglazing sprake van condensvorming tussen het glas? **Nee**  
 (Denk aan lekkende ruiten.)  
 Zo ja, waar? : \_\_\_\_\_  
 \_\_\_\_\_

## 5 Vloeren, plafonds en wanden

- a. Is er sprake (geweest) van vochtdoorslag of optrekkend vocht op de vloeren, plafonds en/of wanden? **Nee**  
 Zo ja, waar? : \_\_\_\_\_  
 \_\_\_\_\_
- b. Is er sprake (geweest) van schimmelvorming op de vloeren, plafonds en/of wanden? **Nee**  
 Zo ja, waar? : \_\_\_\_\_  
 \_\_\_\_\_
- c. Zijn er (gerepareerde) of (verborgen) scheuren en/of beschadigingen in/aan vloeren, plafonds en/of wanden aanwezig? **Ja**  
 Zo ja, waar? : **stucwerk licht gescheurd op een aantal plekken.**
- d. Hebben zich in het verleden problemen voorgedaan met de afwerkingen? (Bijvoorbeeld loszittend tegelwerk, loslatend behang of spuitwerk, holklinkend of loszittend stucwerk, etc.) **Nee**  
 Zo ja, waar? : \_\_\_\_\_  
 \_\_\_\_\_
- e. Is er sprake (geweest) van gebreken aan de vloerconstructie, zoals scheve, doorbuigende, krakende, beschadigde en/of aangetaste vloerdelen? **Nee**  
 Zo ja, waar? : \_\_\_\_\_  
 \_\_\_\_\_
- f. Is er sprake van vloerisolatie? **Ja**  
 Zo ja, wanneer heeft de isolatie van de vloer plaatsgevonden en met welk isolatiemateriaal? : **Nvt.**  
 Heeft u een certificaat of bewijs van het na-isoleren? **Nee**  
 Is er sprake van volledige isolatie? **Niet bekend**  
 Zo nee, welke delen zijn er niet geïsoleerd? : \_\_\_\_\_  
 \_\_\_\_\_

## 6 Fundering, kruipruimte en kelder

- a. Is er sprake (geweest) van gebreken aan de fundering? **Nee**  
 Zo ja, waar? : \_\_\_\_\_  
 \_\_\_\_\_
- b. Is de kruipruimte toegankelijk? **Ja**

- Is de kruipruimte droog? **Meestal**  
 Zo nee of meestal, toelichting: **: Vochtig**
- c. Is er sprake van vochtdoorslag door de kelderwand? **Nee**  
 Zo ja of soms, toelichting: : \_\_\_\_\_  
\_\_\_\_\_
- d. Is de grondwaterstand in de afgelopen jaren waarneembaar gewijzigd of is er sprake van wateroverlast geweest? **Nee**  
 Zo ja, heeft dit tot problemen geleid in de vorm van water in de kruipruimte c.q. kelder? Ja / Nee / n.v.t.  
 Zo nee, tot wat voor andere problemen heeft dit : \_\_\_\_\_  
 geleid? \_\_\_\_\_

## 7 Installaties

- a. Wat voor warmte-installatie(s) is/zijn er aanwezig in de woning? **: Cv**  
 (bijvoorbeeld cv-installatie, WTW-systeem, WKO-systeem, (hybride) warmtepomp, airconditioning, zonneboiler, elektrische boiler, pelletkachel dan wel een andere installatie)  
 Is/zijn de installatie(s) eigendom? **Ja**  
 Zo nee, toelichting: : \_\_\_\_\_  
 (bijvoorbeeld de installatie(s) is/ zijn gehuurd of geleased. Tevens huur-/leaseprijs vermelden) \_\_\_\_\_  
 Merk van de installatie(s): **: Remeha**  
 Type(nummer) van de installatie(s): **: Avanta ace 28c**  
 Installatiedatum van de installatie(s): **: Maart 2025**  
 Op welke datum is/zijn deze installatie(s) voor het laatst onderhouden? **: Nieuwe plaatsing.**
- Is het onderhoud uitgevoerd door een erkend bedrijf? **Ja**  
 Zo ja, door wie? **: P.brandt instalatiebedrijf**
- b. Zijn er de afgelopen tijd zaken opgevallen ten aanzien van de installatie(s)? **Nee**  
 (bijvoorbeeld de cv-installatie moet meer dan 1 keer per jaar bijgevoerd worden of de installatie functioneert niet goed)  
 Zo ja, wat is u opgevallen? : \_\_\_\_\_  
\_\_\_\_\_
- c. Zijn er radiatoren die niet warm worden? **Nee**  
 Zo ja, welke? : \_\_\_\_\_  
\_\_\_\_\_
- d. Zijn er radiatoren of (water)leidingen die lekken? **Nee**  
 Zo ja, waar en welke? : \_\_\_\_\_  
\_\_\_\_\_
- e. Zijn er radiatoren of (water)leidingen die ooit zijn bevroren? **Nee**  
 Zo ja, waar? : \_\_\_\_\_  
\_\_\_\_\_
- f. Heeft u vloerverwarming in de woning? **Nee**  
 Zo ja, betreft dit elektrische vloerverwarming, vloerverwarming met warm water of anders? Ja / Nee  
 Elektrisch:  
 warm water: Ja / Nee  
 overig, namelijk : \_\_\_\_\_  
\_\_\_\_\_
- Waar bevindt zich de elektrische vloerverwarming? : \_\_\_\_\_  
\_\_\_\_\_
- Waar bevindt zich de vloerverwarming met warm water? : \_\_\_\_\_  
\_\_\_\_\_

Waar bevindt zich de overige vloerverwarming? : \_\_\_\_\_

- g. Zijn er vertrekken die niet (goed) warm worden? **Nee**  
Zo ja, welke? : \_\_\_\_\_
- h. Heeft de woning zonnepanelen die uw eigendom zijn? **Ja**  
Heeft de woning zonnepanelen die worden gehuurd of geleased? **Nee**  
Kan het huurcontract/ leasecontract worden overgenomen door koper? Zo ja, dan overnamecontract opvragen. Ja / Nee / Niet bekend  
Hoeveel zonnepanelen zijn er aanwezig? Aantal: **13**  
Zo ja, blijven de zonnepanelen achter? **Ja**  
Wat is de capaciteit van één zonnepaneel? : **320**  
(De capaciteit van zonnepanelen wordt uitgedrukt in Wattpiek (Wp). Bijvoorbeeld één zonnepaneel levert 390 Wp.  
Functioneren alle zonnepanelen? **Ja**  
Wat is het merk/ type van de zonnepanelen? : **Solax**  
Maakt u gebruik van een app om de opbrengst van de zonnepanelen te bekijken? **Ja**  
Zo ja, welke? : **SolaxCloud**  
In welk jaar zijn de zonnepanelen geplaatst en door wie? Jaar: **Electrisun**  
Installateur: : **Electrisun (stompwijk)**  
Is de btw over het aankoopbedrag teruggevraagd van de belastingdienst? **Ja**  
Hoeveel stroom heeft u het afgelopen jaar opgewekt? Jaar: **2980kwh**  
Aantal kWh: : **2980kwh**  
Hoe lang zit er nog fabrieksgarantie op de zonnepanelen? : **Nog 4 jaar**  
Zijn de zonnepanelen aangeschaft met subsidie? **Ja**  
Zo ja, moet de subsidie worden terugbetaald? **Nee**  
Zo ja, welk bedrag moet worden terugbetaald? € \_\_\_\_\_
- i. In welk jaar zijn voor het laatst de aanwezige schoorsteenkanalen/rookgasafvoeren geveegd/gereinigd? : **Nvt**
- j. Wanneer heeft u de aanwezige schoorsteenkanalen voor het laatst gebruikt? : **Nvt**  
Is de trek van aanwezige schoorsteenkanalen goed? **Niet bekend**
- k. Zijn er onderdelen van de elektrische installatie vernieuwd? (onder de elektrische installatie wordt verstaan alle elektra leidingen/ schakelaars stopcontacten, meterkast e.d.) **Niet bekend**  
Zo ja, wanneer en welke onderdelen? : .  
Zijn er gebreken aan de elektrische installatie? **Nee**  
Zo ja, welke? : \_\_\_\_\_
- l. Is er een laadpaal aanwezig voor een elektrische auto? **Nee**  
Zo ja, waar bevindt deze zich? : \_\_\_\_\_  
Blijft deze achter? Ja / Nee / n.v.t./Nader overeen te komen
- m. Is er mechanische ventilatie of een soortgelijk systeem aanwezig? **Ja**  
Zo ja, functioneert dit systeem naar behoren? **Ja**  
Zo nee, toelichting: : \_\_\_\_\_

Wanneer is dit systeem voor het laatst onderhouden?

: **Niet bekend , alleen in de wc mechanische ventilatie.**

Hoe oud is dit systeem ongeveer?

: **Vanuit de bouw?**

- n. Is er een domoticasysteem of een soortgelijk systeem aanwezig? (Een domoticasysteem bedient de verwarming, verlichting, verwarming, audio, ventilatie e.d. automatisch) **Nee**

Zo ja, functioneert dit systeem naar behoren?

Ja / Nee

Zo nee, toelichting:

: \_\_\_\_\_

\_\_\_\_\_

Hoe oud is dit systeem ongeveer?

: \_\_\_\_\_

\_\_\_\_\_

- o. Zijn er rookmelders op iedere verdieping aanwezig? **Ja**

Zo ja, hoe oud zijn de rookmelders ongeveer? : **Vanuit de bouw?**

## 8 Sanitair, riolering en keuken

- a. Zijn er beschadigingen aan wastafels, douche, bad, toiletten, gootstenen en kranen? **Ja**

Zo ja, welke?

: **In het bad zat een scheur (is gerepareerd)**

- b. Hoe oud is de badkamer ongeveer? : **2011**

- c. Lopen de afvoeren van wastafels, douche, bad, toiletten, gootstenen en kranen goed door? **Ja**

Zo nee, welke niet?

: \_\_\_\_\_

\_\_\_\_\_

- d. Is de woning aangesloten op het gemeentelijke riool? **Ja**

- e. Zijn er gebreken (geweest) aan de riolering, zoals breuken, stankoverlast, lekkages, etc.? **Nee**

Zo ja, welke?

: \_\_\_\_\_

\_\_\_\_\_

- f. Is er een andere voorziening, zoals een septictank, beerput of dergelijk aanwezig? **Nee**

Zo ja, wat is er aanwezig en hoe dient dit te worden onderhouden?

: \_\_\_\_\_

\_\_\_\_\_

- g. Van welk jaar dateert de keukenopstelling ongeveer? : **Vaatwasser 2024 Keukenblad 2018**

- h. Van welk jaar dateert de inbouwapparatuur ongeveer? : **Vaatwasser 2024**

Functioneert alle inbouwapparatuur?

**Ja**

Zo nee, welk inbouwapparaat functioneert niet? :

\_\_\_\_\_

\_\_\_\_\_

- i. Heeft u een kokend water kraan? (bijvoorbeeld een Quooker kraan of een soortgelijke kraan) **Nee**

Zo ja, functioneert deze kraan naar behoren en hoe oud is deze kraan ongeveer?

: \_\_\_\_\_

\_\_\_\_\_

## 9 Diversen

- a. Wat is het bouwjaar van de woning? : **2011**

- b. Zijn er asbesthoudende materialen in/op de woning/ bijgebouw(en) aanwezig? (bijvoorbeeld asbest zeil, een asbestplaat die onder en/of achter de CV ketel is geplaatst, asbesthoudend isolatiemateriaal om de verwarmingsbuis, asbesthoudend koord bij oude cv-ketels/gaskachels, asbestgolfplaten e.d.) **Nee**

Zo ja, welke en waar?

: \_\_\_\_\_

\_\_\_\_\_

- c. Blijft er in de woning zeil achter, al dan niet vastgelijmd, dat is aangeschaft tussen 1955 en 1982? **Nee**

- d. Is er sprake van loden leidingen in de woning? **Nee**

Zo ja, waar?

: \_\_\_\_\_

\_\_\_\_\_

- e. Is er een Japanse duizendknoop aanwezig in de tuin? (Een Japanse duizendknoop is een exotische plant, welke moeilijk te verwijderen is. De sterke wortelstokken en stengels van de Japanse duizendknoop zijn in staat om schade te veroorzaken aan gebouwen, leidingen en wegen) **Nee**
- f. Is er in puin/asbest afval in de grond/tuin aanwezig? **Nee**
- g. Heeft u elders lekkages gehad? (dus los van het dak/ sanitair/ riolering) **Nee**
- h. Is de grond verontreinigd?  
 Zo ja, is er een onderzoeksrapport? Ja / Nee / n.v.t.  
 Zo ja, heeft de gemeente/provincie een onderzoeks- of saneringsbevel opgelegd? Ja / Nee / n.v.t.
- i. Is er een olietank aanwezig of aanwezig geweest? **Nee**  
 Zo ja, is deze gesaneerd/verwijderd? Ja / Nee / n.v.t.  
 Als deze is gesaneerd, waar is de olietank op : \_\_\_\_\_  
 het perceel gesitueerd? \_\_\_\_\_  
 Is er een Kiwa-certificaat aanwezig? **n.v.t.**
- j. Is er sprake van overlast door ongedierte in of (rond)om de woning? **Nee**  
 (Denk aan muizen, ratten, kakkerlakken, etc.)  
 Zo ja, waar? : \_\_\_\_\_
- k. Is de woning aangetast door houtworm, boktor, ander ongedierte of zwam? **Nee**  
 Zo ja, waar? : \_\_\_\_\_  
 Zo ja, is deze aantasting al eens behandeld? Ja / Nee / n.v.t.  
 Zo ja, wanneer? : \_\_\_\_\_  
 Zo ja, door welk bedrijf? : \_\_\_\_\_
- l. Is er sprake van chlorideschade (betonrot)? (Betonrot komt vooral voor in kruipruimtes van woningen gebouwd tussen 1965 en 1981 die voorzien zijn van betonnen vloerelementen van het merk Kwaaitaal of Manta. Ook andere beton- elementen - bijvoorbeeld balkons - kunnen aangetast zijn) **Nee**  
 Zo ja, waar? : \_\_\_\_\_
- m. Hebben er verbouwingen en/of aanbouwingen plaatsgevonden in en/of om de woning? **Nee**  
 Zo ja, welke ver-/aangebouwingen? : \_\_\_\_\_  
 Zo ja, in welk jaartal? : \_\_\_\_\_  
 Zo ja, door welk bedrijf zijn deze uitgevoerd? : \_\_\_\_\_
- n. Zijn er verbouwingen of uitbreidingen uitgevoerd zonder omgevingsvergunning (voorheen bouwvergunning)? **Nee**  
 Zo ja, welke? : \_\_\_\_\_
- o. Is er sprake van glasvezel internet? **Niet bekend**
- p. Bent u in het bezit van een definitief energieprestatiecertificaat/energielabel? **Ja**  
 Zo ja, welke label? : **Voor nu a ,mogelijk beter door zonnepanelen en nieuwe cv**

## 10 Vaste lasten

- a. Hoeveel betaalde u voor de laatste aanslag onroerendezaakbelasting? **€ 362**

	Belastingjaar?	: 2025	
b.	Wat is de WOZ-waarde?		€ 542000
	Peiljaar?	: 2025	
c.	Hoeveel betaalde u voor de laatste aanslag waterschapslasten?		€ 539
	Belastingjaar?	: 2025	
d.	Hoeveel betaalde u voor de laatste aanslag gemeentelijke belastingen? (zoals rioolheffing en afvalstoffenheffing e.d.)		€ 725
	Belastingjaar?	: 2025	
e.	Welke voorschotbedragen betaalt u maandelijks aan de nutsbedrijven? Gas:		€ 108
	Elektra:		€ 15
	Water:		€ 78
	Stadsverwarming:		€
	Anders:	: Nvt	
	Te weten:		€
	Wat is uw jaarverbruik voor gas/ elektriciteit en water? Gas (m <sup>3</sup> ):		.
	Elektriciteit hoog (kWh):		1022
	Elektriciteit laag (kWh):		1099
	Elektriciteit totaal (kWh):		2087
	Water (m <sup>3</sup> ):		.
	Stadsverwarming (GJ):		Nvt
	Anders:		Nvt
	Met hoeveel bewoners bewoonde u de woning? Aantal:		5
f.	Zijn er lease- en/of huurkoopcontracten? (Bijvoorbeeld keuken, kozijnen, cv-ketel, etc.)		Nee
	Zo ja, welke?	: _____	
	Zijn deze contracten overdraagbaar op de koper?		Ja / Nee
	Let op! Veel lease- en huurkoopcontracten zijn niet langer overdraagbaar op een koper. Neem hiervoor contact op met de betreffende leverancier.		
	Hoe lang lopen de contracten nog en wat is de eventuele afkoopsom? Afkoopsom:		€
	Duur:	: _____	
g.	Als er sprake is van erfpacht of opstalrecht hoe hoog is dan de canon per jaar?		€
	Heeft u alle canons betaald?		n.v.t.
	Is de canon afgekocht?		n.v.t.
	Zo ja, tot wanneer?	: _____	
h.	Heeft u alle gemeentelijke belastingen die u verschuldigd bent al betaald?		Ja
	Zijn er variabele bedragen voor gemeenschappelijke poorten, inritten of terreinen?		Nee
	Zo ja, hoe hoog en waarvoor?	: _____	
i.	Heeft u, om in de straat te parkeren, een parkeervergunning nodig?		Nee
	Hoeveel parkeervergunningen kunnen er maximaal worden aangevraagd?	: _____	
	Wat zijn de kosten voor deze parkeervergunning(en) per jaar?		€

## 11 Garanties

- a. Zijn er lopende onderhoudscontracten en/of garantieregelingen overdraagbaar aan de koper? **Nee**  
(Zoals dakbedekking, cv-installatie, dubbele beglazing, etc.)  
Zo ja, welke? : \_\_\_\_\_  
\_\_\_\_\_

## 12 Nadere informatie

Overige zaken(Overige zaken die de koper naar: **Nvt**  
uw mening moet weten)

# De 10 meest gestelde vragen

## Over het kopen en verkopen van een woning

Vanaf het moment dat uw interesse wordt gewekt in een woning tot aan het tekenen van de koopakte krijgt u te maken met allerlei vragen. Dat is heel begrijpelijk, want een huis koopt u niet dagelijks.

Een NVM-makelaar doet dat wél en kan u daarom snel en deskundig begeleiden en adviseren.

In deze brochure beantwoorden wij de 10 meest gestelde vragen, zodat u weet waar u aan toe bent tijdens uw zoektocht naar een nieuwe woning.

### **1. Wanneer ben ik in onderhandeling?**

U bent pas écht in onderhandeling wanneer de verkoper of verkopende makelaar reageert met een tegenbod. Het uitsluitend voorleggen van uw bod aan de verkoper houdt nog geen formele onderhandelingsprocedure in.

### **2. Als ik de vraagprijs bied, moet de verkoper dan verkopen?**

Nee, de vraagprijs wordt volgens de Hoge Raad gezien als een uitnodiging om een bod uit te brengen. Zelfs als u een bod doet dat gelijk is aan de vraagprijs kan de verkoper besluiten om een tegenbod te doen of uw bod niet te accepteren.

### **3. Mag een NVM-makelaar een extreem hoge prijs voor een woning vragen?**

De verkoper bepaalt in overleg met zijn NVM-makelaar de vraagprijs van de woning. Als koper kunt u over de prijs onderhandelen, maar de uiteindelijke beslissing ligt altijd bij de verkoper.

### **4. Kan de verkoper de vraagprijs tijdens de onderhandeling aanpassen?**

Ja, de verkoper kan besluiten om de vraagprijs te verhogen of te verlagen. Als koper heeft u ook de mogelijkheid om uw bod aan te passen.

### **5. Mag een makelaar tijdens de onderhandelingen het verkoopproces wijzigen?**

Ja, dat mag. Soms is er zoveel belangstelling of zijn er meerdere biedingen gedaan dat het lastig is te bepalen wie de beste koper is. In dat geval kan de verkopende makelaar, in overleg met de verkoper, besluiten de lopende onderhandelingen af te breken en de biedprocedure aan te passen, bijvoorbeeld naar een inschrijvingsprocedure. Hierbij krijgen alle geïnteresseerden een gelijke kans om een bod uit te brengen.

Voordat het verkoopproces wordt gewijzigd, dient de makelaar eerst de eventuele gedane toezeggingen aan geïnteresseerden na te komen.

Schriftelijkheidsvereiste: Er is pas sprake van een rechtsgeldige koopovereenkomst wanneer zowel de particuliere verkoper en de particuliere koper deze hebben ondertekend. Een bevestiging van de mondelinge overeenstemming per e-mail of een toegestuurd concept van de koopovereenkomst wordt overigens niet gezien als een rechtsgeldige ondertekende koopovereenkomst.

### **6. Mag een makelaar doorgaan met bezichtigingen tijdens de onderhandelingen?**

Ja, dat mag. Een onderhandeling leidt niet automatisch tot een verkoop en de verkoper kan meer geïnteresseerden willen informeren.

Wanneer de woning 'onder bod' staat, zal de makelaar dit aan belangstellenden melden. U mag in dit geval nog een bod uitbrengen, maar de makelaar kan pas in onderhandeling met u, zodra de lopende onderhandeling is afgerond.

NVM-makelaars geven nooit informatie over de hoogte van andere biedingen, om een eerlijke biedprocedure te waarborgen.



## **7. Moet een makelaar als eerste met mij in onderhandeling gaan als ik de eerste ben die belt voor een bezichtiging of als ik als eerste een bod uitbreng?**

Nee, de verkopende makelaar bepaalt samen met de verkoper de verkoopprocedure.

Wel heeft de makelaar de verplichting om u hierover duidelijk te informeren. Heeft u serieuze belangstelling, vraag dan altijd aan de NVM-makelaar wat uw positie is. Dit voorkomt onnodige teleurstellingen tijdens het biedproces.

## **8. Hoe komt koop tot stand?**

Koop komt tot stand wanneer verkoper en koper een mondelinge overeenstemming bereiken over de belangrijkste zaken, zoals de prijs, opleverdatum en ontbindende voorwaarden.

U krijgt als koper niet automatisch een ontbindende voorwaarde. Wilt u bijvoorbeeld een ontbindende voorwaarde voor de financiering opnemen, dan dient u dit bij het uitbrengen van uw bod aan te geven. De verkopende makelaar legt deze afspraken schriftelijk vast in de koopakte. Alle afspraken, inclusief eventuele aanvullende afspraken en ontbindende voorwaarden, moeten duidelijk in de koopakte worden opgenomen.

Zodra beide partijen de koopakte hebben ondertekend, is de koopovereenkomst schriftelijk vastgelegd. U ontvangt dan een afschriften van de koopakte. Vanaf dat moment gaat de wettelijke bedenktijd van drie dagen in, waarin u nog van de aankoop kunt afzien. Dit moet schriftelijk, bijvoorbeeld per e-mail, aan de verkopende makelaar worden doorgegeven.

Als u van de bedenktijd geen gebruik maakt en de financiën rond zijn, is de koop definitief en vindt de overdracht plaats bij de notaris op de afgesproken opleverdatum.

## **9. Wat is optie?**

Bij de aankoop van een nieuwbouwwoning komt een optie nog regelmatig voor. Bij bestaande woningen wordt de term wel gebruikt, maar meestal niet in juridische zin. Het gaat dan om tijdelijke toezegging die een verkopende kan doen aan een geïnteresseerde koper tijdens het onderhandelingsproces.

Een optie geeft in juridische zin een partij de mogelijkheid om, door een eenzijdige verklaring, later een koopovereenkomst te sluiten. Partijen zijn het in dat geval al eens over de voorwaarden van de koop, maar de koper behoudt bijvoorbeeld nog een korte bedenktijd.

Een voorbeeld hiervan is dat een koper een paar dagen de tijd krijgt om over een bod na te denken. In die periode probeert de makelaar niet met andere partijen in onderhandeling te gaan. Deze tijd kan de koper gebruiken om bijvoorbeeld de financiering te regelen of de mogelijkheden van de woningen te beoordelen.

Een optie kunt u niet afdwingen; de verkoper bepalen zelf of en welke toezeggingen worden gedaan.



### **10. Maakt de makelaarscourtage uit van de term 'kosten koper'?**

Nee, onder de term 'kosten koper' vallen de kosten die de overheid koppelt aan de overdracht van een woning. Dit zijn onder andere:

- kadasterkosten;
- de overdrachtsbelasting indien van toepassing;
- de notariskosten voor het opmaken en inschrijven van de leveringsakte;
- de notariskosten voor het opmaken en inschrijven van de hypotheekakte.

Als de verkopende partij een makelaar inschakelt om de woning te verkopen, komen de kosten hiervan voor rekening van de verkoper. De verkopende makelaar behartigt immers de belangen van de verkoper en niet die van de koper.

Om uw belangen als aankoopklant te behartigen is het eveneens verstandig om een NVM-makelaar in te schakelen bij de aankoop. De courtage voor de aankoopmakelaar komt in dat geval wel voor rekening van de koper.

### **Over de NVM.**

De NVM, ofwel de Nederlandse Vereniging van Makelaars o.g. en Vastgoeddeskundigen, bestaat al meer dan 100 jaar. Het NVM-logo is uitgegroeid tot een betrouwbaar keurmerk voor professionaliteit en kwaliteit.

NVM-Makelaars die zijn aangesloten bij de vakgroep Wonen, zijn gespecialiseerde professionals die u gedurende het volledige aan- en verkooptraject begeleiden. Ze signaleren kansen, geven deskundig advies en bemiddelen van begin tot eind, zodat u met vertrouwen uw woning kunt aan- en/of verkopen.

### **Disclaimer**

*Aan eventuele onvolkomenheden in deze brochure kunnen geen rechten worden ontleend.*

